

## Dotazione di aree per servizi ESTERNE AL COMPARTO

Foglio 36 - Mappale 101

**Superficie in cessione: 3.240,00 mq**

La dotazione esterna di aree per servizi di interesse generale individuate nel presente elaborato è classificata come **Sg1** ai sensi delle Disposizioni di Attuazione del Piano dei Servizi

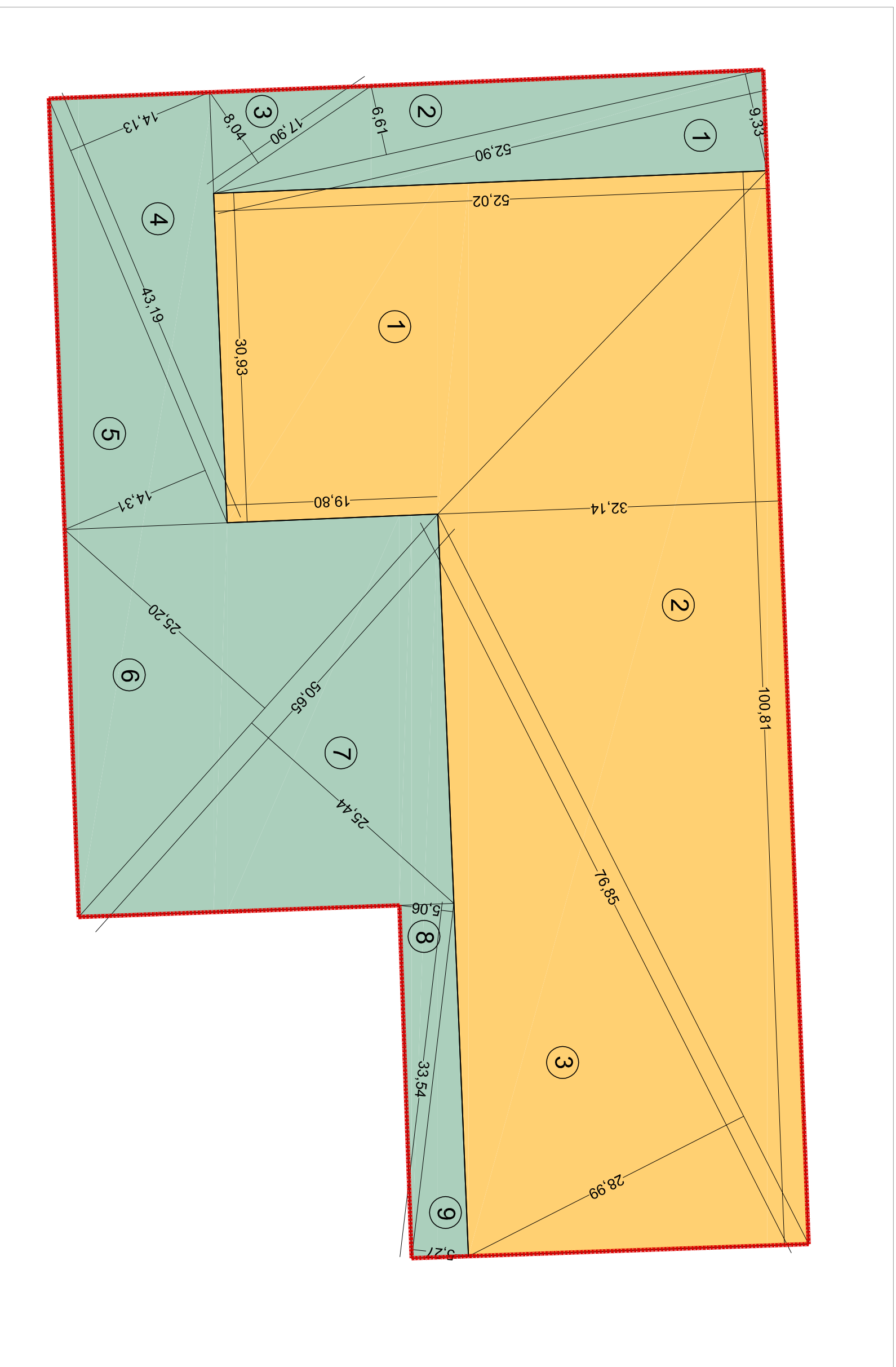
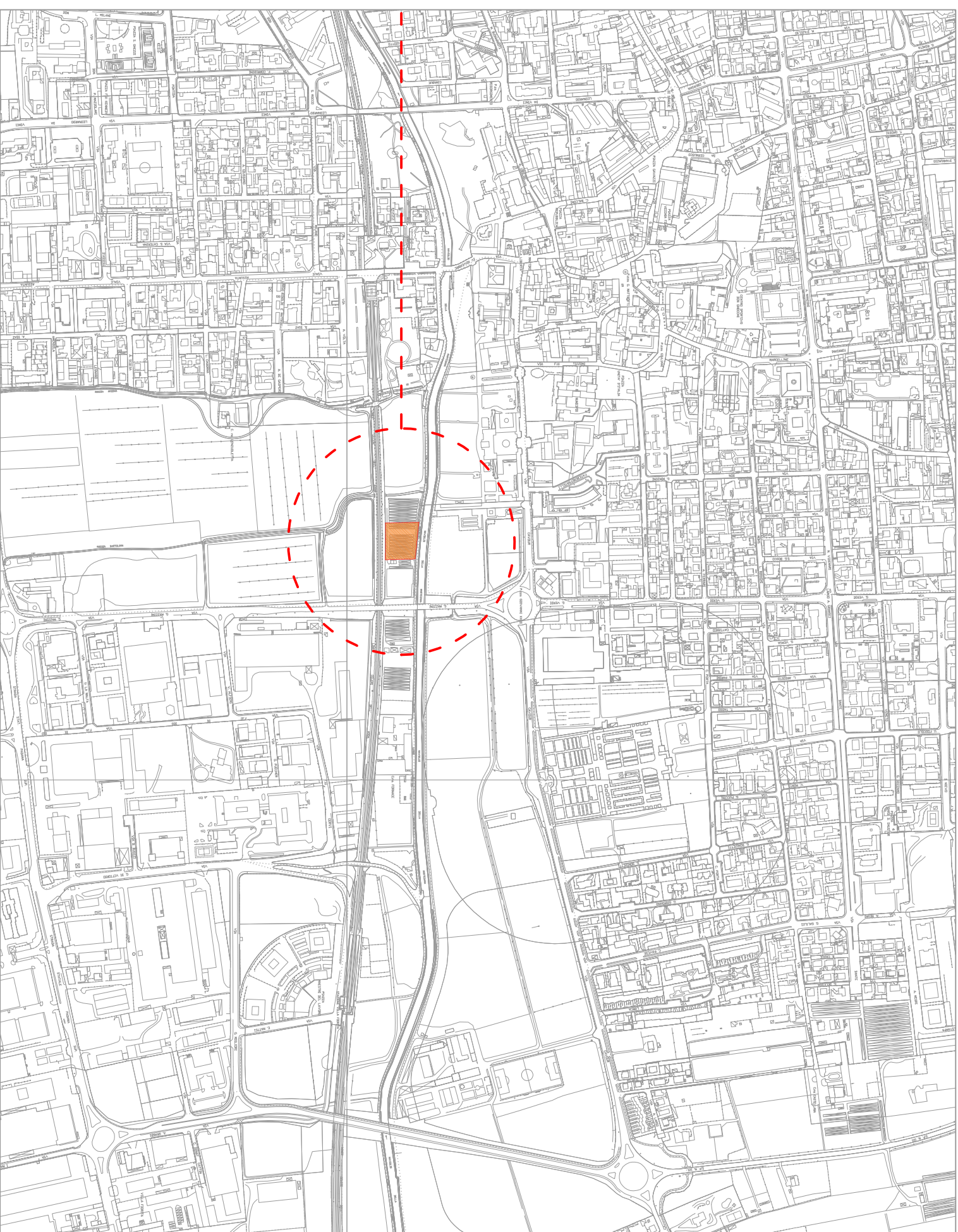
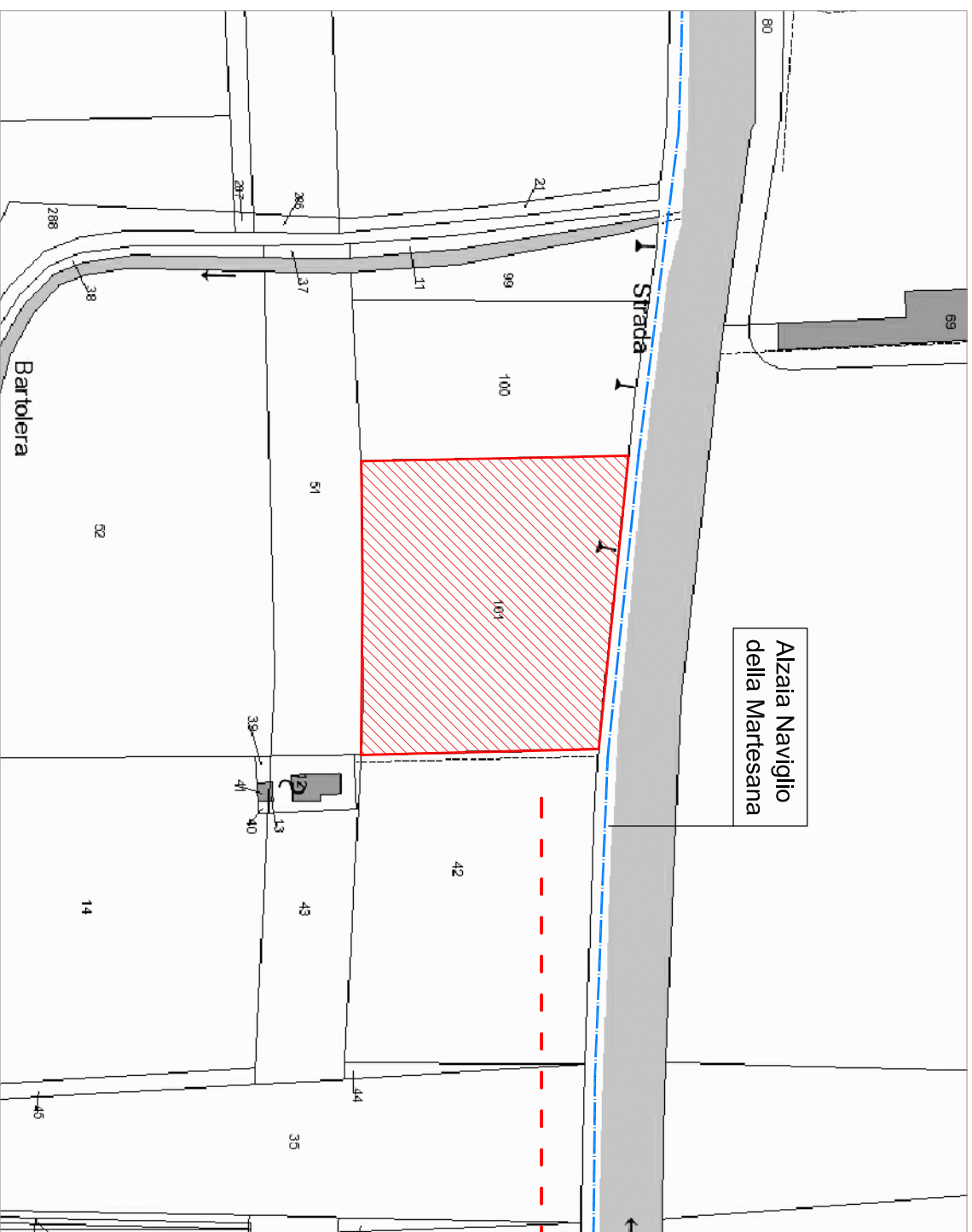

PERIMETRO PIANO ATTUATIVO

DOTAZIONI DI AREE PER SERVIZI DI INTERESSE GENERALE

AREA DI CONCENTRAZIONE FONDIARIA

SUPERFICIE FONDIARIA DIMOSTRAZIONE ANALITICA				
1	52.02/19.80	x	30.93	/ 2 = 1.110,70
2	100.81	x	32.14	= 1.619,98
3	76,85	x	28,99	/ 2 = 1.113,94
TOTALE				3.844,61

ARRE INTERNE PER SERVIZI DI INTERESSE GENERALE				
DIMOSTRAZIONE ANALITICA				
1	52,90	x	9,33	/ 2 = 246,72
2	52,90	x	6,61	/ 2 = 174,83
3	17,90	x	8,04	/ 2 = 71,96
4	43,19	x	14,13	/ 2 = 305,14
5	43,19	x	14,31	/ 2 = 309,02
6	50,65	x	25,20	/ 2 = 638,19
7	50,65	x	25,44	/ 2 = 644,30
8	33,54	x	5,06	/ 2 = 84,86
9	33,54	x	5,27	/ 2 = 88,38
TOTALE				2.563,39

COMUNE DI CERNUSCO S/N

(Provincia di Milano)

## PIANO ATTUATIVO

# campo della modificazione

**m2\_1**

VIA PASUBIO

APRILE 2017

tav. n° 4

## INDIVIDUAZIONE SUPERFICIE FONDARIA - DOTAZIONI INTERNE ED ESTERNE DI AREE PER SERVIZI DI INTERESSE GENERALE

Scala ---

il progettista  
ARCH. MARCO ANDREONI

la Proprietà

**Arch. Marco Andreoni** - Via Cavour 6/D, Cernusco sul Naviglio - tel: 02.9240408 - fax: 02.9241388 - mail: [studio@marcoandreoni.it](mailto:studio@marcoandreoni.it)