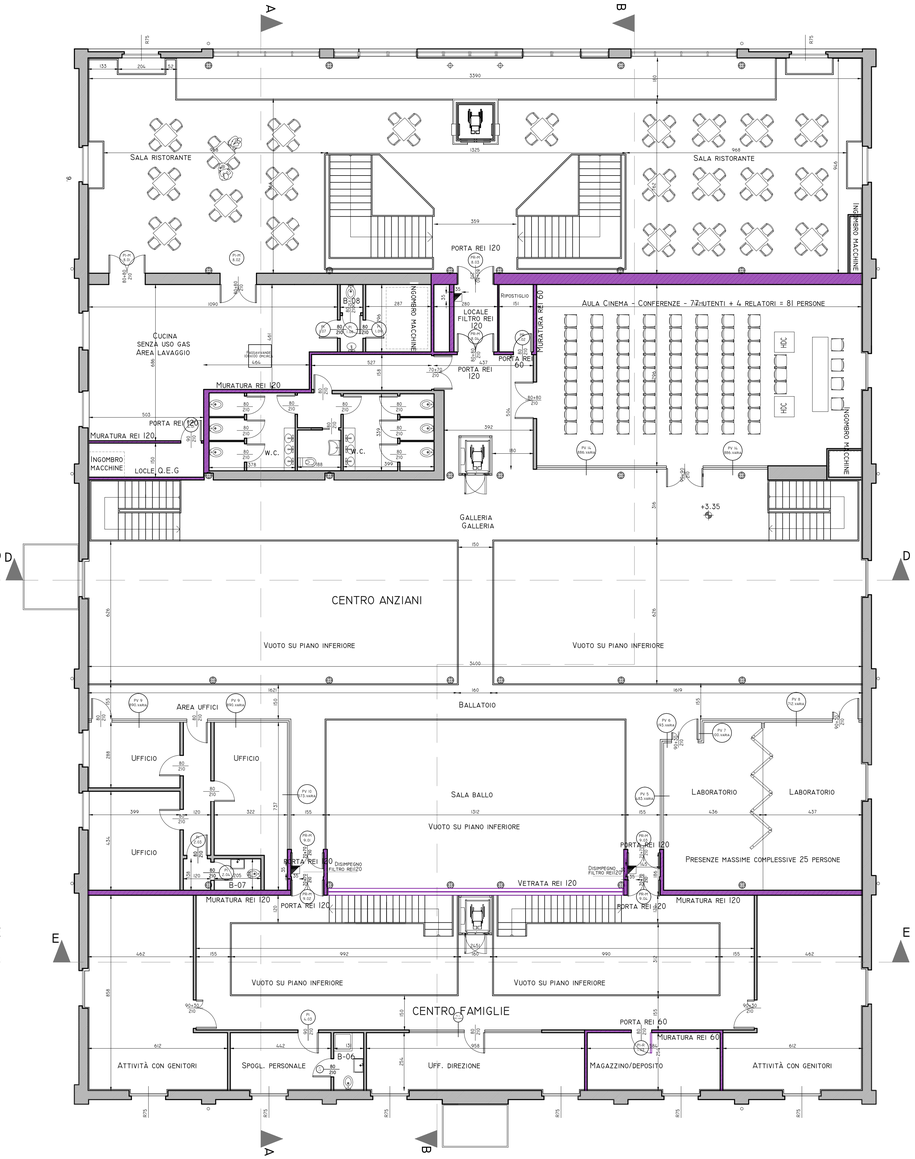

Legenda interventi

Opere edili

- Demolizioni
- Costruzioni
- Pannello di rivestimento per parete esistente con caratteristiche REI 60/120
- Nuova muratura in blocchetti di cls alleggerito REI 120, intonacata su 2 facce
- Nuova muratura in blocchetti di cls alleggerito REI 60, intonacata su 2 facce
- Nuova muratura in laterizi semiforati, con funzione portante, armata con barre verticali in acciaio e getti di completamento in calcestruzzo

Pareti vetrate

- PI 0.00 — Pareti vetrate con telaio in alluminio ad altezza variabile, di tipo fisso
- PV-P 1.00 — Pareti vetrate con telaio in alluminio ad altezza variabile, comprendenti porta ad un battente anch'essa vetrata
- PV-PM 2.00 — Pareti vetrate con telaio in alluminio ad altezza variabile, comprendenti porta a due battenti, vetrata, con maniglioni a.p.

Serramenti

N.B. Il codice alfabetico descrive la tipologia di serramento
Il 1Acodice numerico ¨ riferito alle dimensioni del serramento
Il 2Acodice numerico ¨ riferito al numero progressivo di serramento

- PR 0.00 — Porta REI di tipo standard, a 1/2 battenti
- PR-M 0.00 — Porta REI di tipo standard, a 1/2 battenti con maniglioneÎ antipanico
- PR-E 0.00 — Porta REI a 1/2 battenti con maniglioneÎ antipanico e dispositivoÎ di ritenuta con elettromagneteÎ
- PE-M 1.00 — Nuova porta esterna a 2 battenti con telaio in alluminio, maniglioni antipanico riquadri vetrati
- PE-ES 0.00 — Porta esterna esistente a 2 battenti con installazione nuovi riquadri vetrati in luogo dei pannelli in bilaminato presenti
- PI 0.00 — Porta interna di tipo standard, ad un battente, con struttura in legno e pannellature in bilaminato
- PI-M 0.00 — Porta interna a due battenti, con maniglioni antipanico, con struttura in legno e pannellature in bilaminato
- PI-S 0.00 — Porta interna scorrevole tipo scrigno o similare, con cassonetto in alluminio e finitura pannellature in bilaminato

CITTA' DI CERNUSCO SUL NAVIGLIO
(PROVINCIA DI MILANO)
AREA LAVORI PUBBLICI, MANUTENZIONI ED URBANISTICA
VIA TIZZONI, 2 - 20063 CERNUSCO S/N (MI)

LAboratorio di architettura A
A.T.P. Masciadri, Ded., Locigno, Cavaletti
Via Ascanio Sforza, 15 - 20136 Milano
tel. 0236522087 fax 0289425637
e-mail: giovanna.masciadri@fastwebnet.it

Oggetto
Citt' di Cernusco sul Naviglio
Edificio a shed "Vecchia Filanda"

Progetto
Progetto definitivo/esecutivo per l'intervento di ristrutturazione edificio a shed " Vecchia Filanda "

Dettaglio
Interventi Edili - Stato di progetto

Direttore Area Opere Pubbliche, Manutenzioni ed Urbanistica
Arch. Marco Acquati

Respons. del Procedimento
Geom. Cristina Provenzi
RESPONSABILE P.O. OPERE PUBBLICHE

Capogruppo A.T.P.
Arch. Giovanna Masciadri
ORDINE ARCHITETTI DI MILANO N° 13.274

Tavola	Cod	Data	Scala
Pianta piano terra Pianta piano primo	FIL.DE.SDP.01	08/11/10	1:100